

Regione Autonoma Sardegna

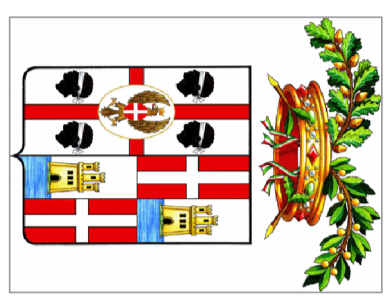

Provincia di Cagliari



Comune di Escalaplano

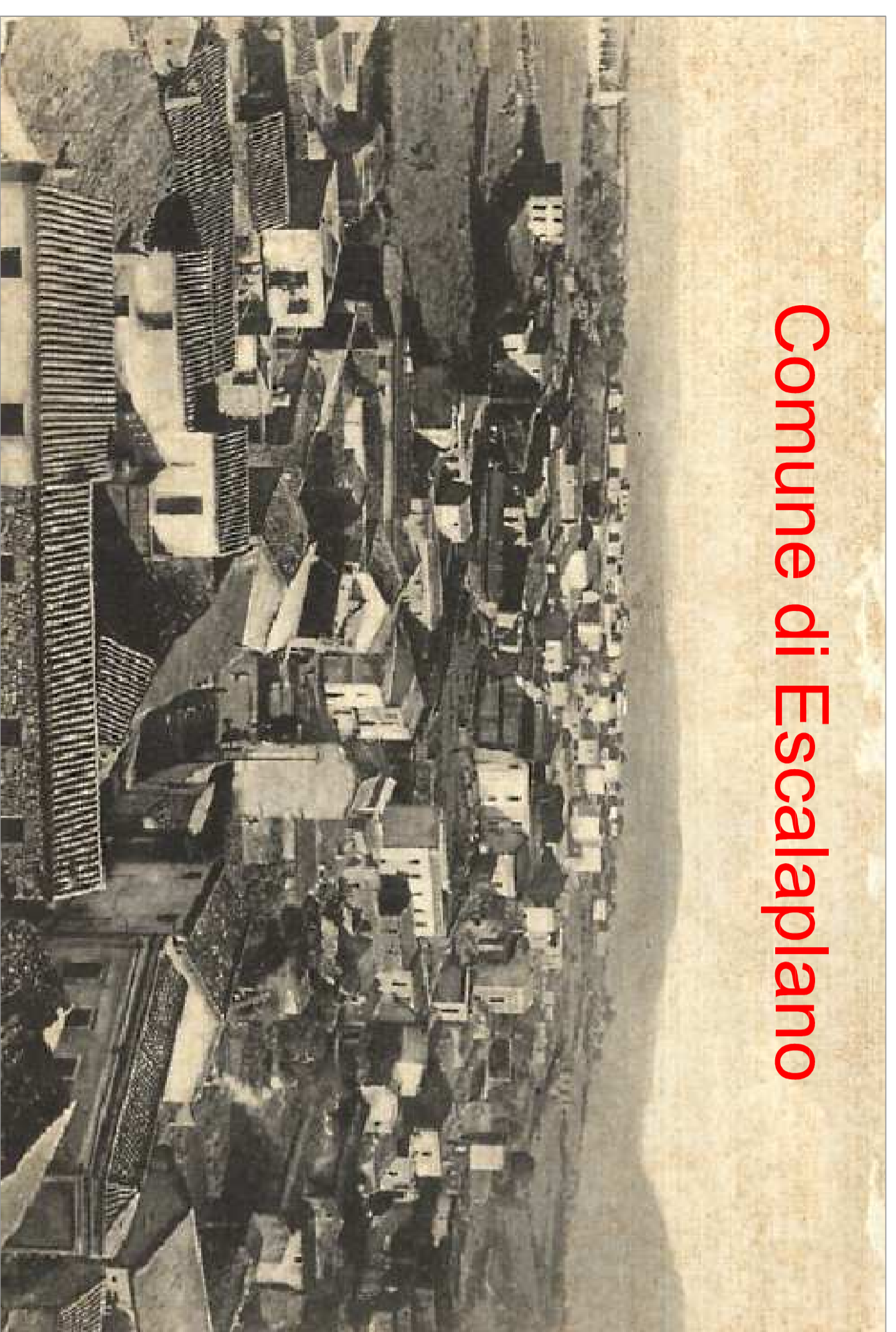

Piano particolareggiato del Centro Storico

in adeguamento al PPR ex art.52 N.di A.

TAVOLA 15.04 - ISOLATO 04 - PROFILI REGOLATORI

SINDACO: Geom. Marco Lampis

COORDINAMENTO: Ufficio Tecnico Comunale

Dott. Ing. Marco Mura

Geom. Andrea Meloni

PROGETTO: Dott. Ing. Carmelo Sollinas

Dott. Ing. Laura Solinas

ELABORAZIONI GIS: Dott. Ing. Paolo Depau

Data: Adozione: Approvazione:

4

PLANIMETRIA GENERALE SCALA 1:1.000



PROFILO
FOTOGRAFICO

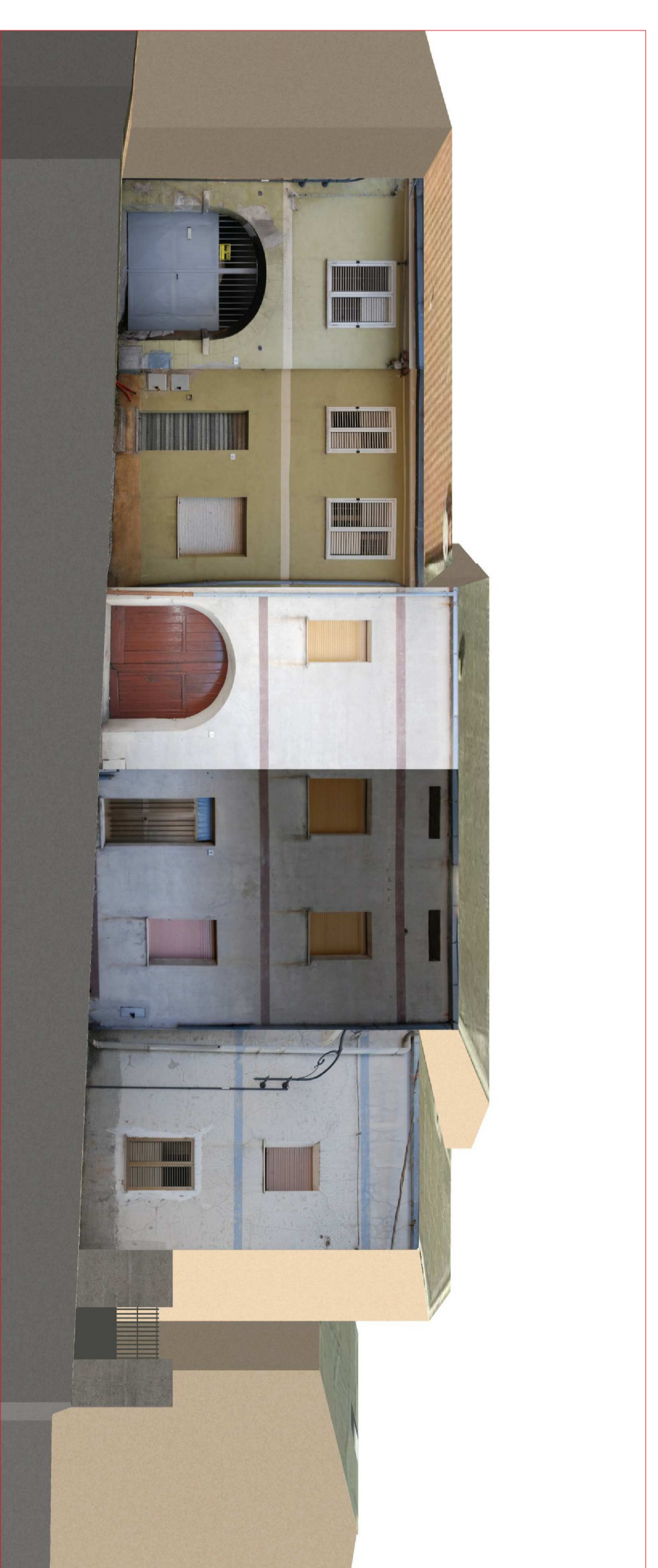

PROFILO
STATO DI FATTO

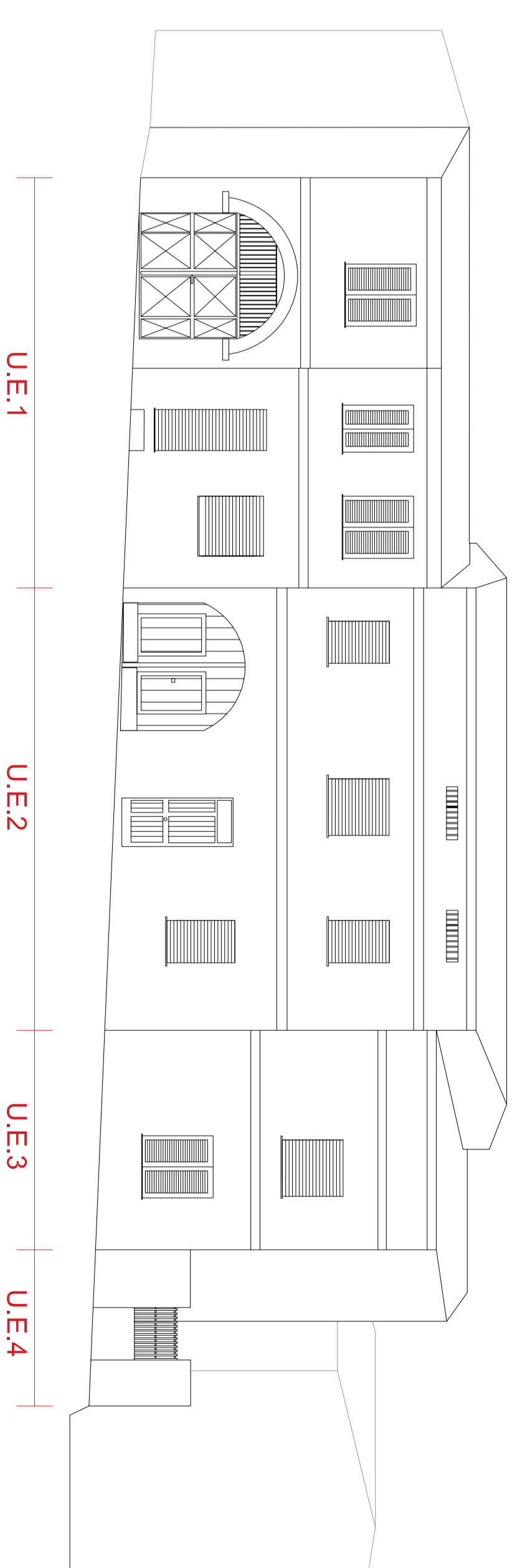

PROFILO
REGOLATORE

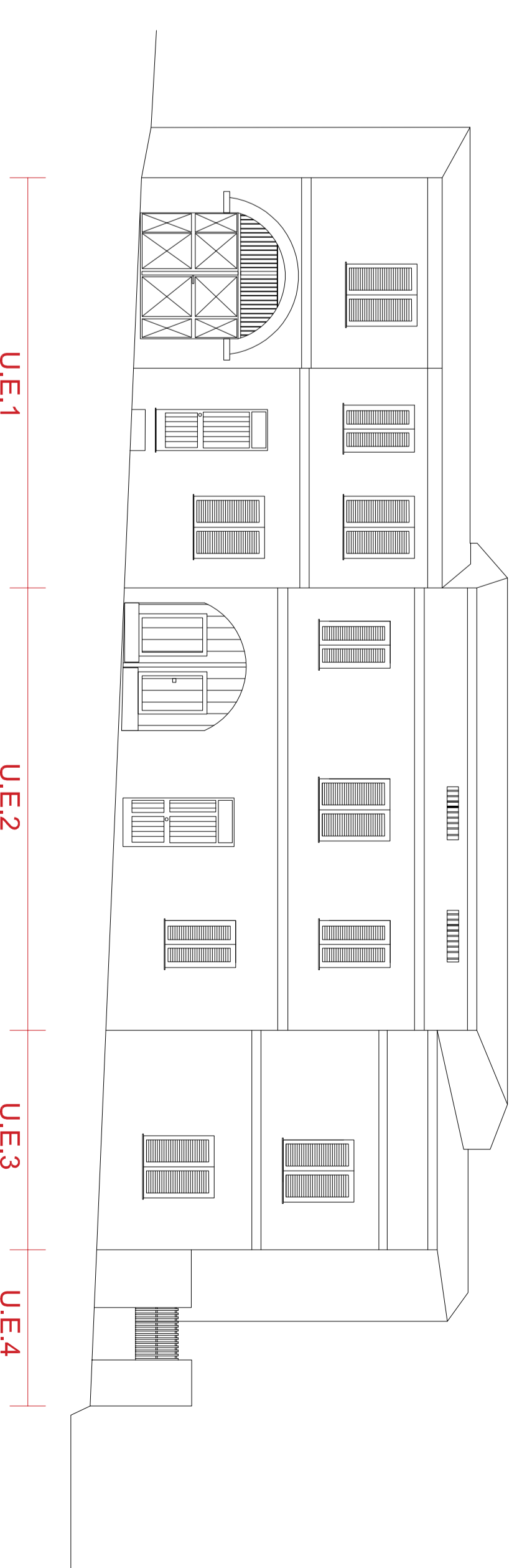

A

VIA GARIBALDI

SCALA 1:200