

Regione Autonoma Sardegna

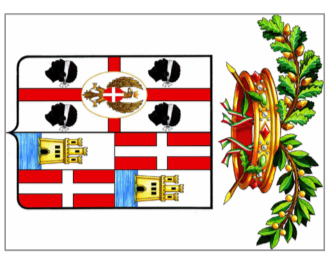

Provincia di Cagliari

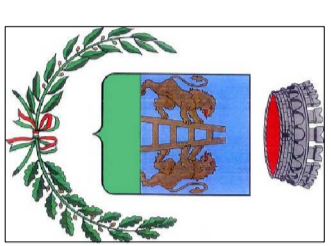

Comune di Escalaplano



Piano particolareggiato del Centro Storico

in adeguamento al PPR ex art.52 N.di A.
TAVOLA 15.06 - ISOLATO 06 - PROFILI REGOLATORI

SINDACO: Geom. Marco Lampis
COORDINAMENTO: Ufficio Tecnico Comunale
Dott. Ing. Marco Mura
Geom. Andrea Meloni
PROGETTO: Dott. Ing. Carmelo Solinas
Dott. Ing. Laura Solinas

ELABORAZIONI GIS: Dott. Ing. Paolo Depau

Data: **Adozione:** **Approvazione:**

6 PLANIMETRIA GENERALE SCALA 1:1.000

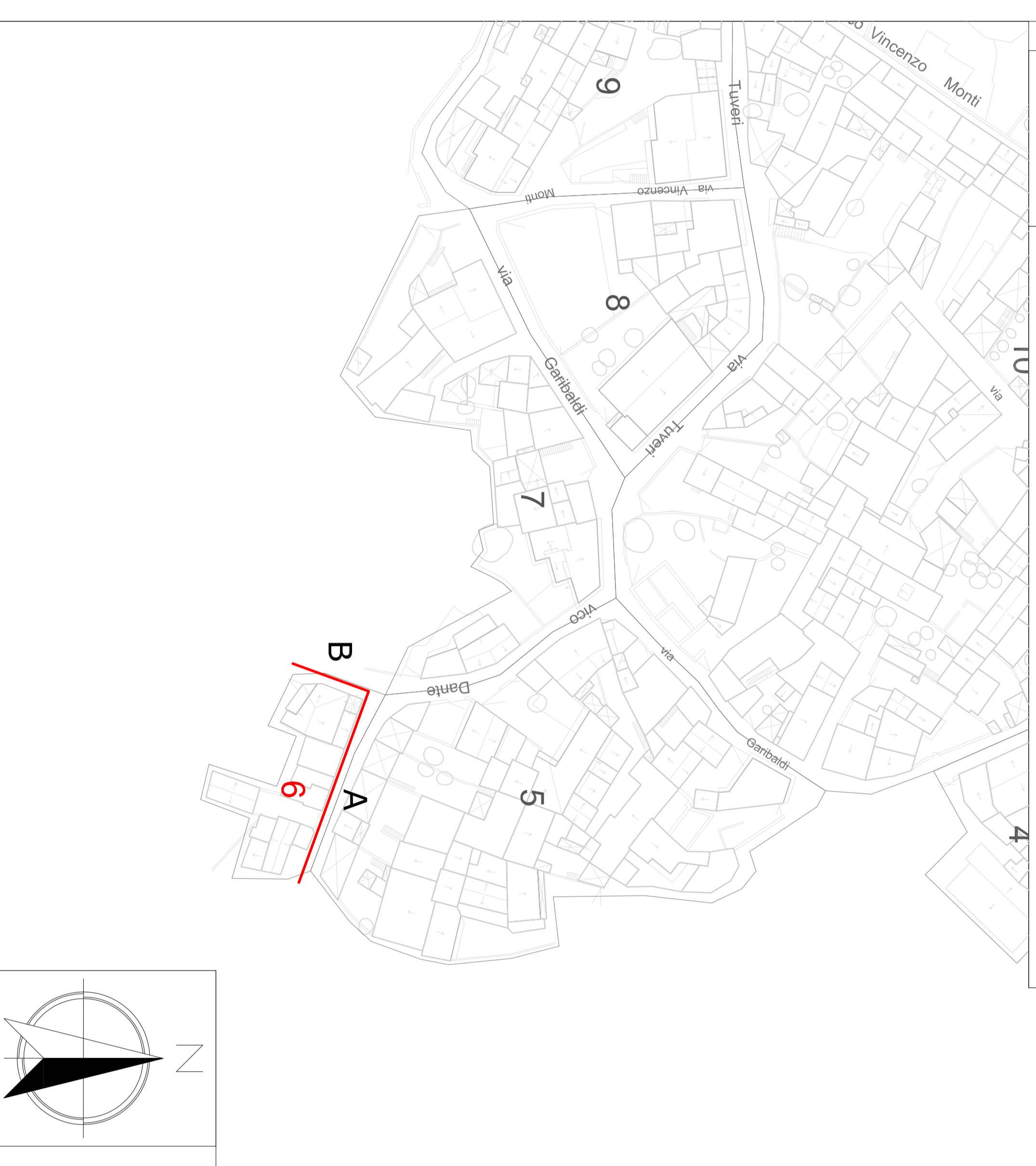

PROFILO
FOTOGRAFICO



PROFILO
STATO DI FATTO

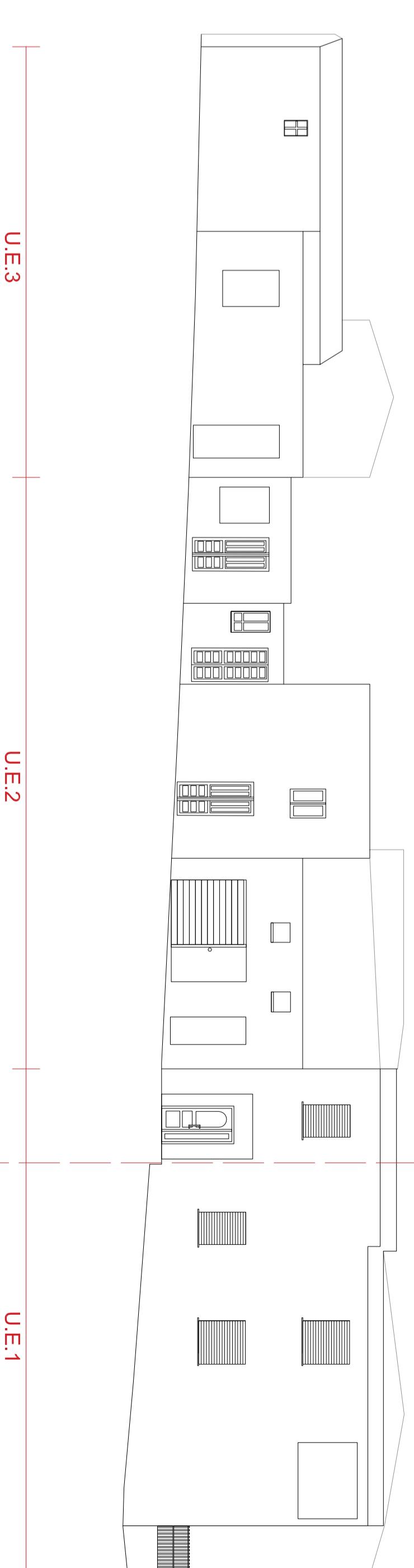

PROFILO
REGOLATORE

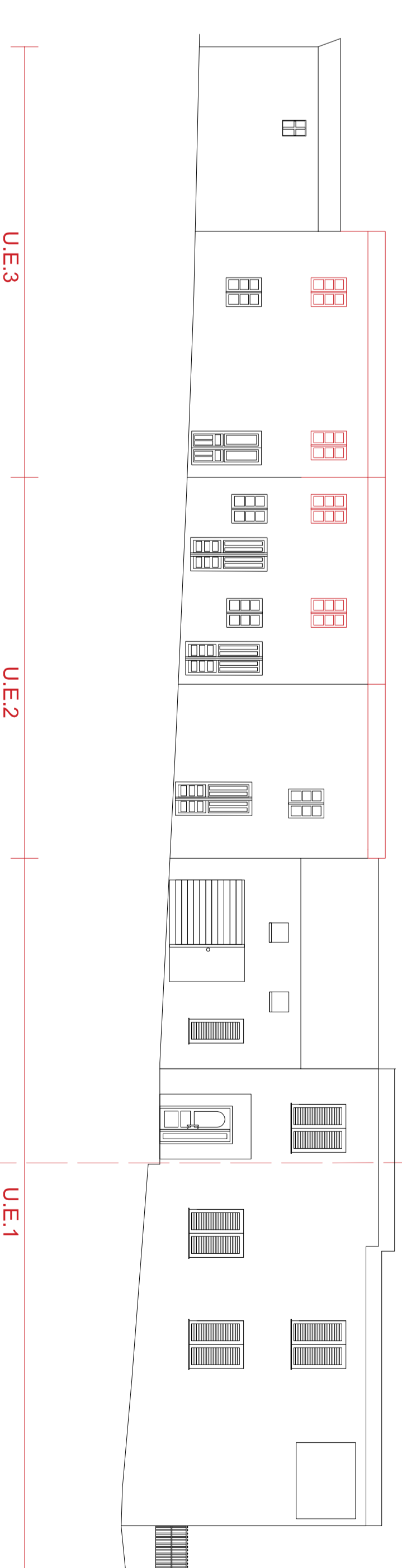

A VICO DANTE

SCALA 1:200

VIA N.P.

B